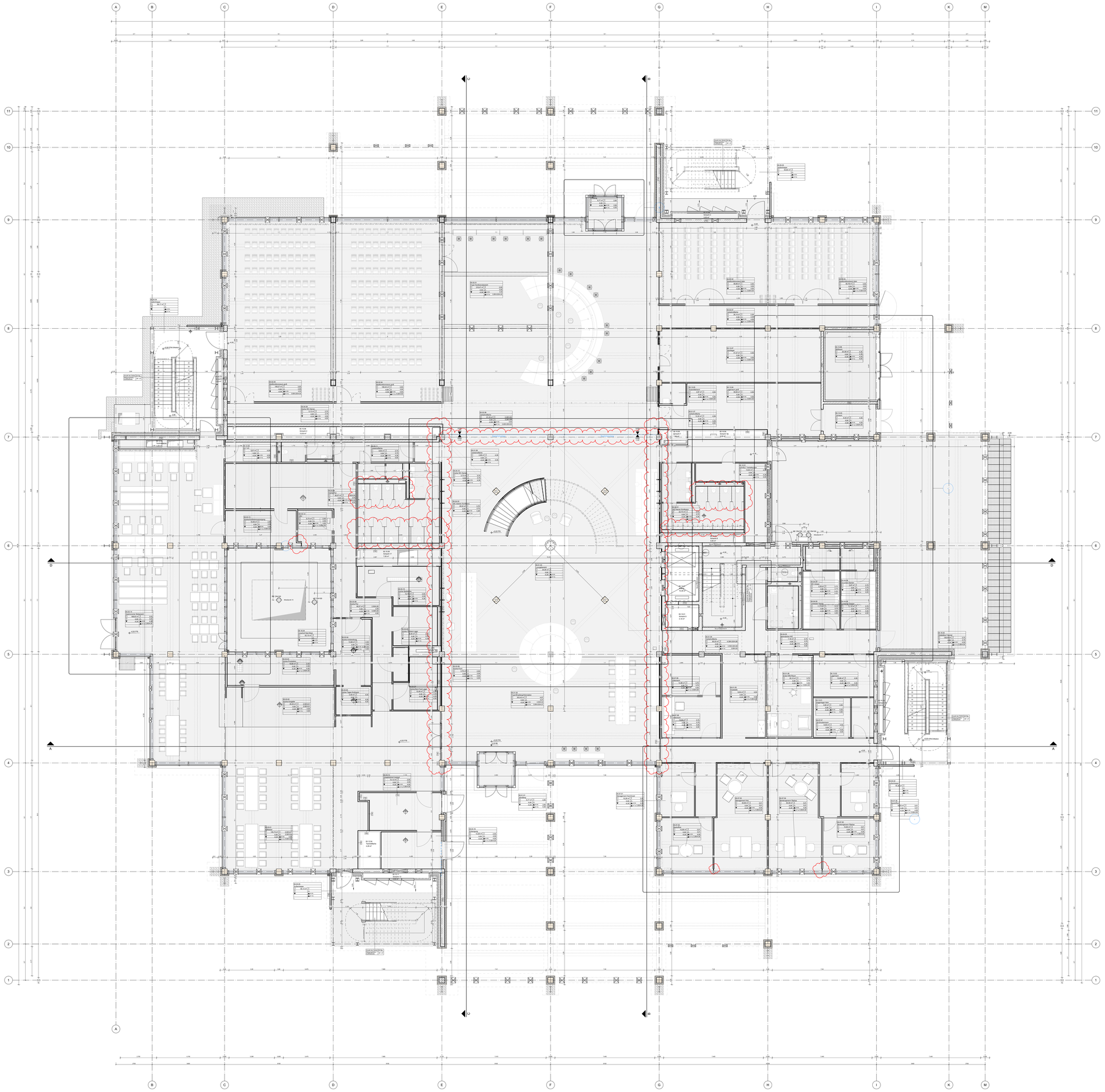

Allgemein

00.00	Detailnivaeau mit Planummer		Stahlbeton
00.00 / 00.00	Türsempel		WU-Beton
A	Gebäudeachse		Stahlbetonfertigteil
A	Schnittlinie		Mauerwerk
D	Decke		Stahlbau
OK	Oberkante		Trockenbauwand
UK	Unterkante		Elementbauwand - Glas
VK	Vorderkante		Elementbauwand - geschlossen
UZ	Unterzug		Pfosten-Riegel-Konstruktion
BR	Brüstung		Wärmedämmung - hart
RFB	Rohfußboden		Wärmedämmung - weich
FFB	Fertigfußboden		Abdichtung
SP	Spachtel		Bauteile verlaufen unter Schnittebene
F	Fliesen		Bauteile über Schnittebene
P	Putz		Achsfarbe - Achsnetzwerke
TK	Trockenputz		Handlaufschluch, z.B. Elektro
SO	Sockelputz		Bodendurchbruch, z.B. Sanitär
			Deckendurchbruch, z.B. Sanitär
			Wandendurchbruch, z.B. Sanitär
			Boden - / Wanderhöhe, z.B. Elektro
			Höhenkote FFB
			Höhenkote RFB
			unveränderliche Einrichtungsgegenstände

Raumstempel

Beispiel:

Raumbezeichnung	1.E.01 EDV-Raum		
Raumkategorie	Büroraum	Lichte Raumhöhe	
DIN Raumgröße	30 qm	ab Schlossboden	
DIN Nutzungsart	1.1.1		
DIN Schlossboden	0.00	DIN Fußbodenoberkante	
Bodenbelag	Bezeichnung	Sockelbeschreibung	Wandbeschreibung

Brandschutz

Ausführung tragender und aussteifender Bauteile in Brandklassen

Brandschutzklassen gem. Brandschutzkonzept

(F30 A-M)	Brandwand
(F30 K)	Feuerhemmende Wand aus nichtbrennbaren Baustoffen
(F30 K)	Feuerhemmende Wand aus nichtbrennbaren Baustoffen
(T30)	feuerbeständige Tür, rauchdicht und selbstschließend
(T30)	feuerhemmende Tür, dicht und selbstschließend
(T30-RS)	feuerbeständige Tür, rauchdicht und selbstschließend
(T30-RS)	feuerhemmende Tür, rauchdicht und selbstschließend
(VO3)	Tor vollwand, dicht und selbstschließend
(RS)	rauchdichte und selbstschließende Tür
(dT)	dichtschließende Tür
(dTs)	dicht und selbstschließende Tür ohne Brandschutzanforderungen

Schallschutz

Ra	bewertetes Schallpiegelmaß von Bauteilkonstruktionen mit flankierenden Bauteilen
Ra,P	bewertetes Schallpiegelmaß von Bauteilen gemessen im Prüfstand
Ra,R	Rechnerwert des bewerteten Schallpiegelmaßes zwischen Räumen

Wände, Decken, Fenster:
Ra,R = Ra,P - 2dB
Türen:
Ra,R = Ra,P - 3dB

Lage
Angaben an Wänden gilt bis zum nächsten entbindenen Bauteil

HINWEIS:
Darstellung AKL nachrichtlich
Aktuelle Außenanlagen-Planung siehe Datux / Revit Modell.

INDEX	PLANINHÄLTE	DATUM	NAME
A3	Überarbeitung Brandschutz, Ergänzung Brandschutzanlage, Anpassung Wände und Türen, Anpassung Fensterbänke, Anpassung der Planung	10.06.2025	MAC
A2	Freigabe Bauantrag	30.06.2025	YCA
A1	Aktualisierter Planungsstand	08.06.2025	YCA
00	Aktualisierter Planungsstand	28.05.2025	YCA
00	Aktualisierter Planungsstand	28.05.2025	YCA
00	Aktualisierter Planungsstand	13.04.2025	DLV, DEM
00	Aktualisierter Planungsstand	07.04.2025	DLV, DEM
00	Anpassungen nach Angabe HOSS Rentkiss	14.03.2025	SOL
00	Aktualisierter Planungsstand	14.03.2025	YCA
00	Aktualisierter Planungsstand	14.03.2025	YCA
00	Aktualisierter Planungsstand	14.03.2025	YCA
00	Aktualisierter Planungsstand	14.03.2025	YCA
00	Planstand HOSS Rentkiss	27.01.2025	FMA
00	Aktualisierter Planungsstand	27.01.2025	FMA
00	Aktualisierter Planungsstand	27.01.2025	FMA
00	Aktualisierter Planungsstand	27.01.2025	FMA
00	Planstand Rohbau	30.12.2024	SOL
00	Aktualisierter Planungsstand	30.12.2024	SOL
00	Aktualisierter Planungsstand	30.12.2024	SOL
00	Einarbeitung Änderungen QMF vom 20.12.24	30.12.2024	SOL
00	Einarbeitung Änderungen QMF KG300	30.12.2024	SOL
00	Einarbeitung Änderungen QMF KG300	30.12.2024	SOL
00	Einarbeitung Änderungen QMF KG300	30.12.2024	SOL
00	Aktualisierter Planungsstand	11.12.2024	FMA
00	Aktualisierter Planungsstand	11.12.2024	FMA
00	Aktualisierter Planungsstand	07.08.2024	FMA
00	QMF - Planstand	20.06.2024	JRV

Planummer / Projektnr. / Gebäude / LPH / Fachplaner / Gewerk / Planart / Bauabschnitt / Bild / Ebene / Bereich / Freigabestatus

1656_00_50_HEN_AR_G_00_0000_05_V_43

Planungsstadium
LPH 5

Projektnr. **1656** | Gebäudenr. **00** | Planungsbereich **0351_Grundrisse 50**

Planungsebene
Erdgeschoss

Maßstab **1 : 50** | Blattformat **sonder**

Planverfasser
HENN GmbH

Anschrift
Alexanderstraße 7, 10178 Berlin

Planverfasserangaben
27169/2024

Freigabestatus-status **IV** | Rev. **00.0.**

Bauherr:
Brainergy Park

Brainergy Park Jülich Gmbh
Wilhelm-Ostwald-Straße 1
52428 Jülich

Projekt:
Brainergy Hub Jülich

Höhenkoordinaten:
Bezugspunkt Gebäudehöhe ±0,00 = 105,40 m ü. NHN
Bezugspunkt Gebäudehöhe RDH ± 100N

Erdbebenzone
Erdbebenzone nicht nach in DIN 4149
DIN 18800 / A 2.5.7c nachtragende Stahlbetonbauteile
Nachweisführung zur Erdbebensicherheit erfolgt durch die ausführenden Fachfirmen

Gesamtplanung
HENN GmbH
Alexanderstraße 7
10178 Berlin
Tel. +49 30 240 35800-0
Fax +49 30 240 35800-99
mail@henn.com

Tragwerksplanung
Burs Heppelmann
Technische Gebäudeausrüstung
Burs Heppelmann
Bauphysik, Akustik
Müller Ingenieure
Landschaftsbau
Lutz + Partner
Brandschutz
BHP Berlin
Vermessung
K&P Consulting

Brandschutz
Müller BBM
Fassadenberatung
BHM Ingenieure
Fassadenbau
Kaufmann, Mattheis und Partner
Verkehrsplanung
PGMS Gruppe
Lichtplanung
HHS
Kampen Krause Ingenieure GmbH
IT-Consult
CentiConsult GmbH